

Studievoormiddag 6 juni 2023

COVID, een beproeving voor de woonzorgcentra in het Brussels Gewest: getuigenissen van het personeel, de bewoners en hun naasten.

9u00	Ontvangst en koffie
9u30	Inleiding en kwantitatief overzicht van de epidemiologische situatie in de woonzorgcentra in Brussel tijdens de COVID-crisis Olivier Gillis en Elise Mendes da Costa, Observatorium voor Gezondheid en Welzijn van Brussel
9u45	"COVID, een beproeving voor de woonzorgcentra in het Brussels Gewest. Een kwalitatieve studie onder het personeel, de bewoners en hun naasten": presentatie van de belangrijkste resultaten Sylvie Carbonnelle, Centre de Diffusion de la Culture Sanitaire
10u35	De plaats van artsen in de woonzorgcentra tijdens de COVID-beproeving Céline Mahieu, Ecole de Santé Publique van de ULB
10u50-11u20	Koffiepauze
11u20	Nadenken over de toekomst : aandachtspunten voortkomend uit de ervaring van de COVID-crisis in de woonzorgcentra Sylvie Carbonnelle (Centre de Diffusion de la Culture Sanitaire) en Amandine Kodeck (Infor-Homes/Home-Info)
12u10	Uitwisseling met het publiek
12u30	Conclusie Kabinet van de Minister Alain Maron

Matinée d'étude 6 juin 2023

L'épreuve du Covid en maison de repos (et de soins) en Région bruxelloise : témoignages des professionnels, des résidents et de leurs proches

9h00	Accueil et café
9h30	Introduction et aperçu quantitatif de la situation épidémiologique en maisons de repos (et de soins) à Bruxelles pendant la crise Covid Olivier Gillis et Elise Mendes da Costa, Observatoire de la Santé et du Social de Bruxelles
9h45	"L'épreuve du Covid en maison de repos (et de soins) en Région bruxelloise. Une étude qualitative auprès des professionnels, des résidents et de leurs proches" : présentation des principaux résultats Sylvie Carbonnelle, Centre de Diffusion de la Culture Sanitaire
10h35	La place des médecins dans les maisons de repos (et soins) à l'épreuve du Covid Céline Mahieu, Ecole de Santé Publique de l'ULB
10h50-11h20	Pause-café
11h20	Penser le futur : points de vigilance issus de l'expérience de la crise Covid en maisons de repos (et soins) Sylvie Carbonnelle (Centre de Diffusion de la Culture Sanitaire) et Amandine Kodeck (Infor-Homes/Home-Info)
12h10	Echanges avec la salle
12h30	Conclusion Cabinet du Ministre Alain Maron



Inleiding en kwantitatief overzicht van de epidemiologische situatie in de woonzorgcentra in Brussel tijdens de COVID-crisis

Olivier Gillis en Elise Mendes da Costa

Enkele cijfers over ouderen in het Brussels Gewest

Evolutie van het aantal en aandeel personen van 65 jaar en ouder, Brussels Gewest, 2000-2022

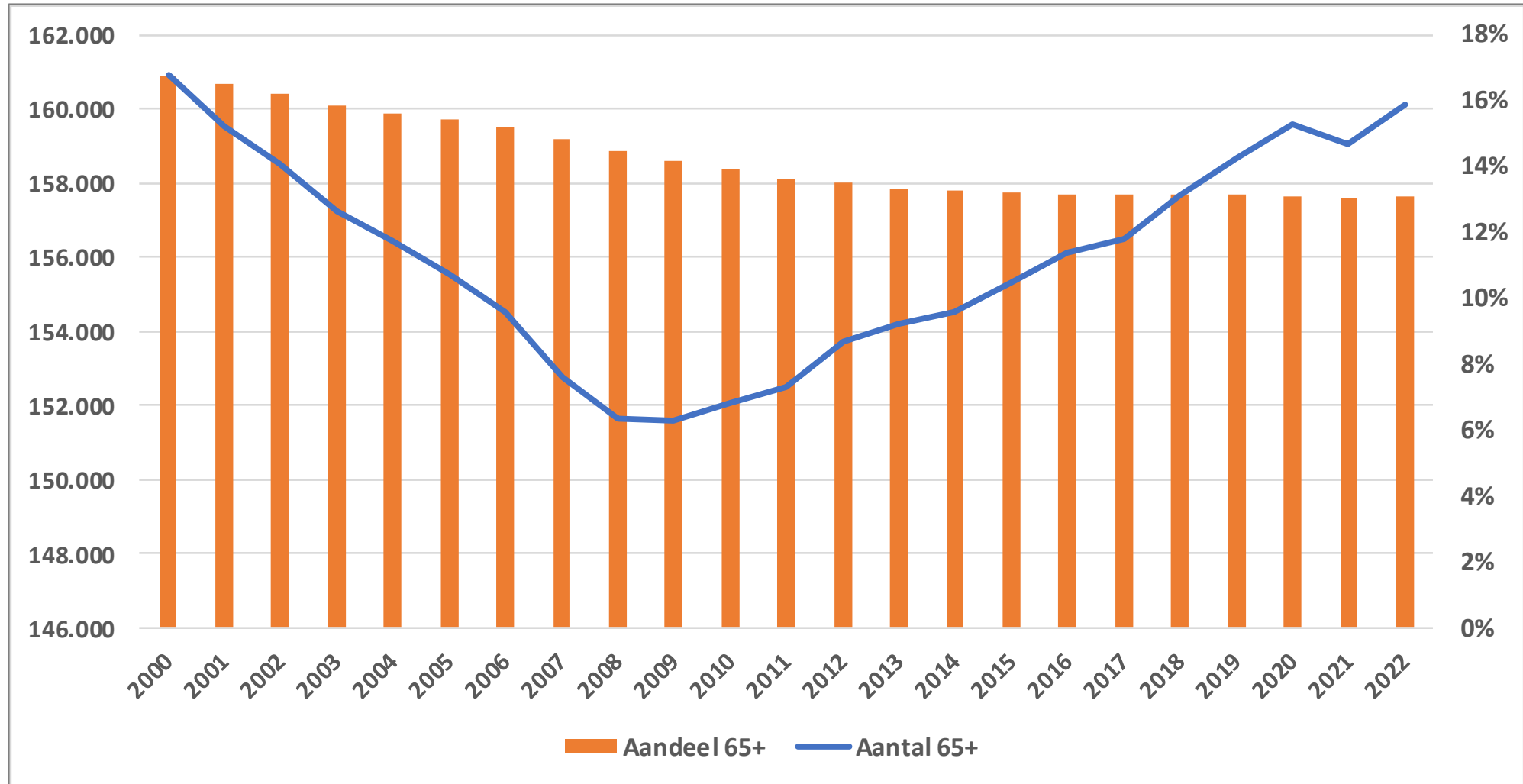

Bron : FOD Economie – Statistics Belgium, berekeningen Observatorium voor Gezondheid en Welzijn Brussel

Percentage rechthebbenden op de verplichte ziekteverzekering van 65 jaar en ouder die in een woonzorgcentrum verblijven per gewest en in België, 2018

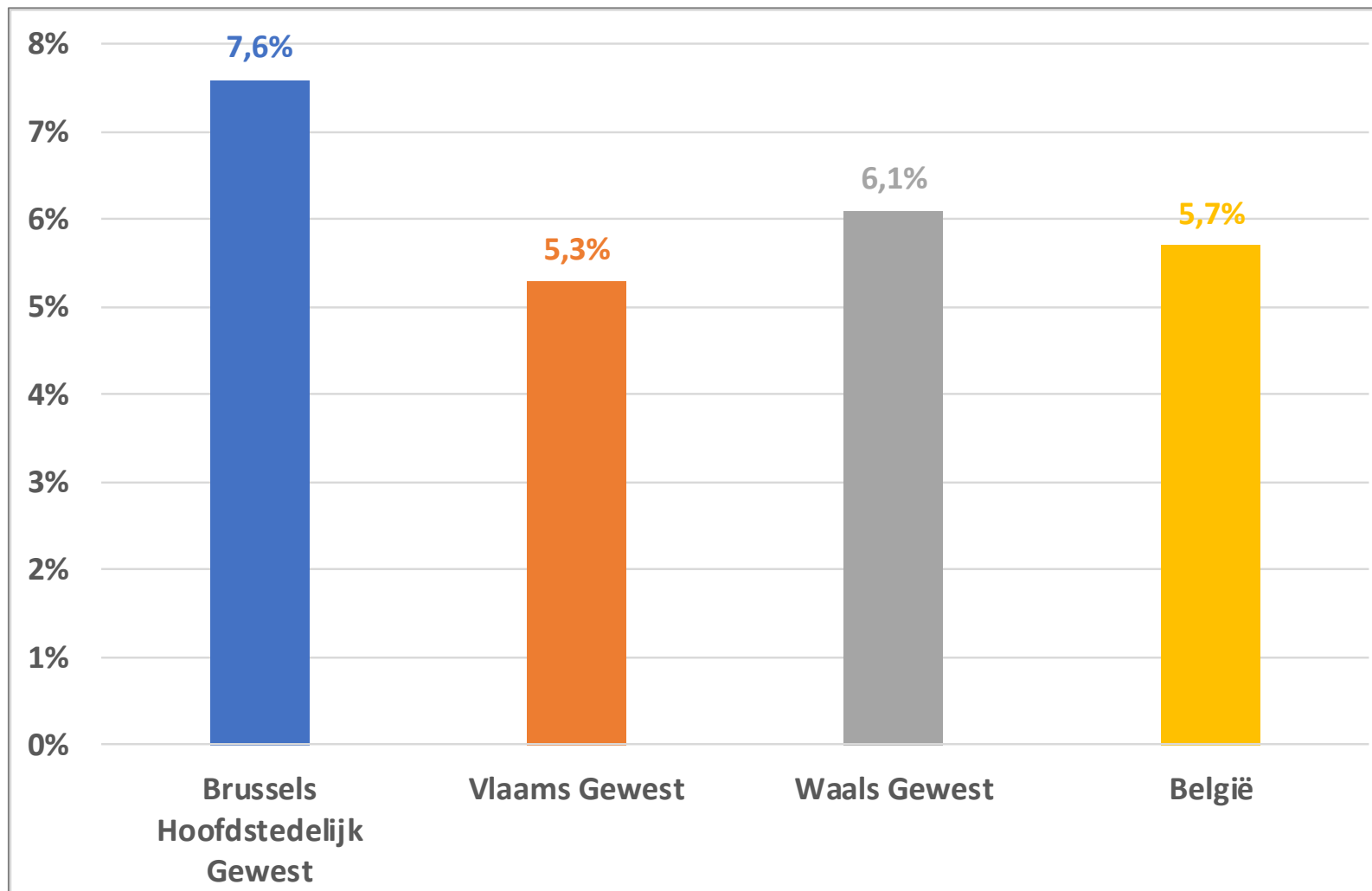

Bron : Observatorium voor Gezondheid en Welzijn van Brussel-Hoofdstad. *Ouderen in het Brussels Gewest : Overzicht van hun welzijns- en gezondheidstoestand en het opvang- en huivestingsaanbod.* November 2022

Aandeel (%) rechthebbenden op de verplichte ziekteverzekering van 65 jaar en ouder dat in een woonzorgcentrum verblijft, met een forfait O/A, per gewest en voor België, 2008-2018

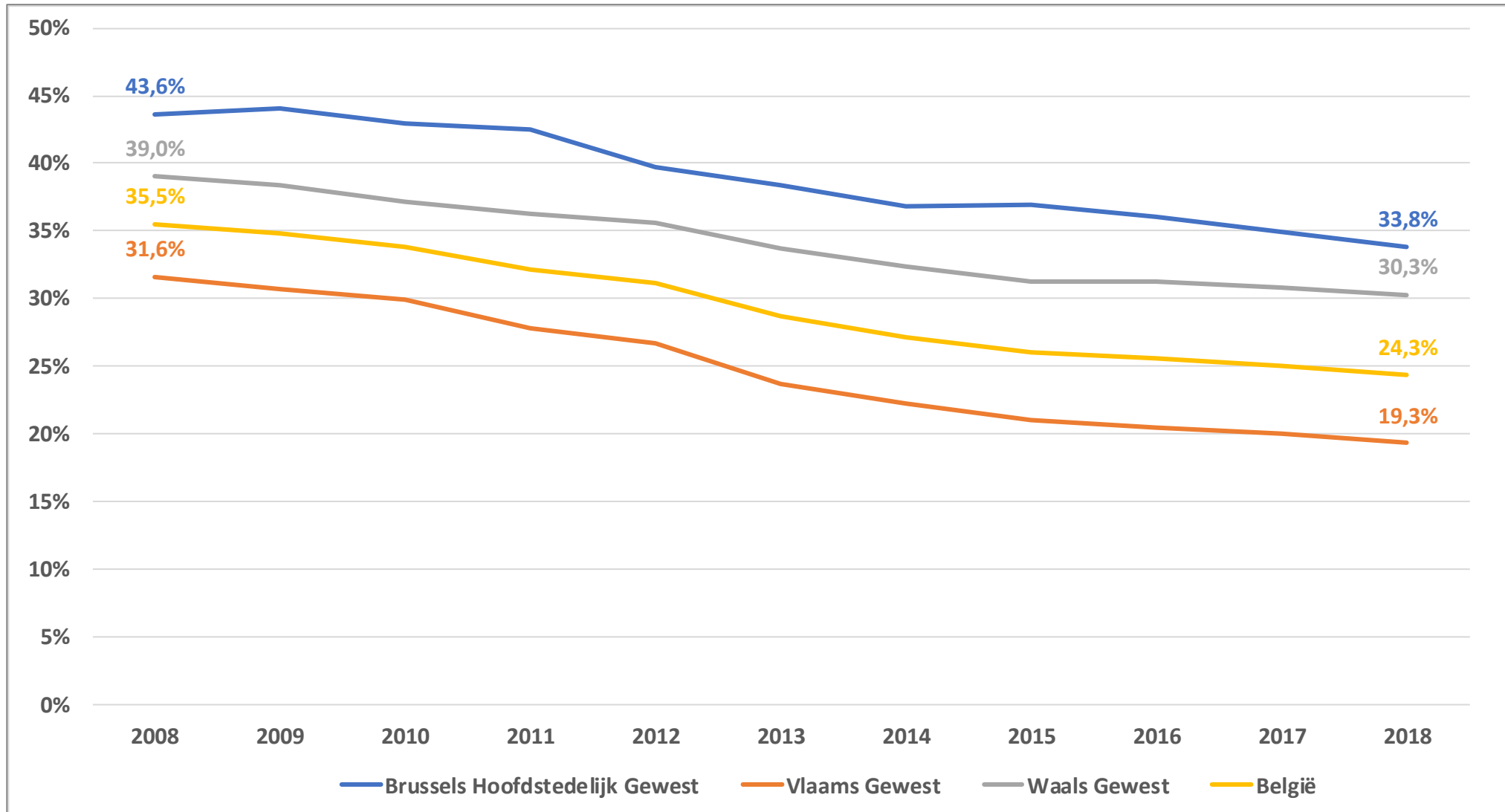

Aandeel (in %) van de alleenwonende 65-plussers, per gewest en voor België, 2022

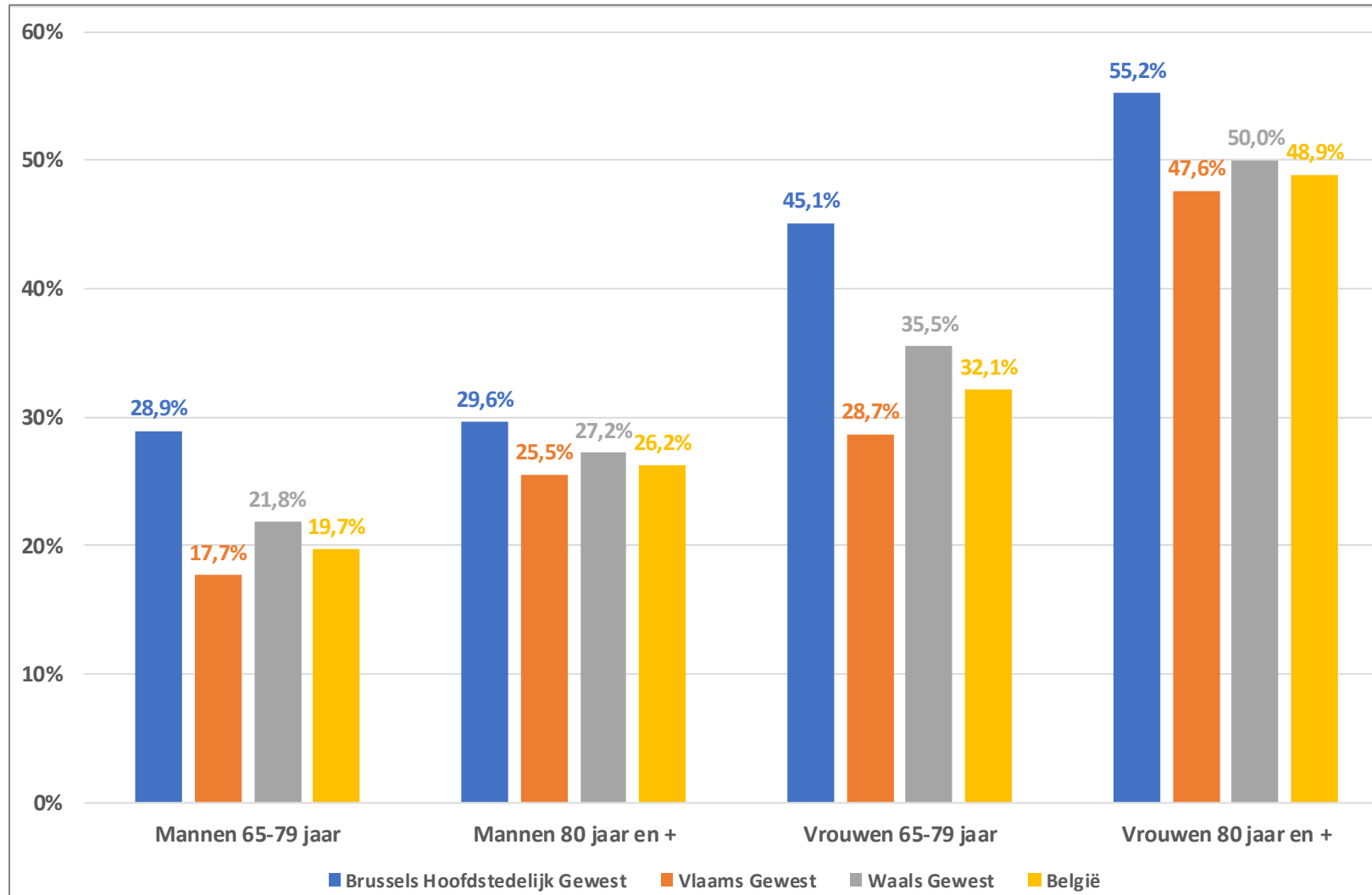

Bron van de gegevens : BISA & Statbel (Rijksregister).
Berekeningen: Observatorium voor Gezondheid en Welzijn Brussel.



OUDEREN IN HET BRUSSELS GEWEST

Overzicht van hun welzijns- en
gezondheidstoestand en het
opvang- en huisvestingsaanbod

Voor meer informatie : zie het dossier:

Observatorium voor Gezondheid en Welzijn van Brussel-Hoofdstad.
*Ouderen in het Brussels Gewest: Overzicht van hun welzijns- en
gezondheidstoestand en het opvang- en huisvestingsaanbod.*
Gemeenschappelijke Gemeenschapscommissie, Brussel, november
2022

Beschikbaar via:

[https://www.ccc-
ggc.brussels/sites/default/files/documents/graphics/dossiers/dossier
_2023_ouderen_brussel_0.pdf](https://www.ccc-ggc.brussels/sites/default/files/documents/graphics/dossiers/dossier_2023_ouderen_brussel_0.pdf)

De Covid-19 epidemie in de woonzorgcentra in Brussel in enkele cijfers

Aantal laboratoriumbevestigde Covid-19 gevallen voor 1.000 bewoners van woonzorgcentra. Brussel

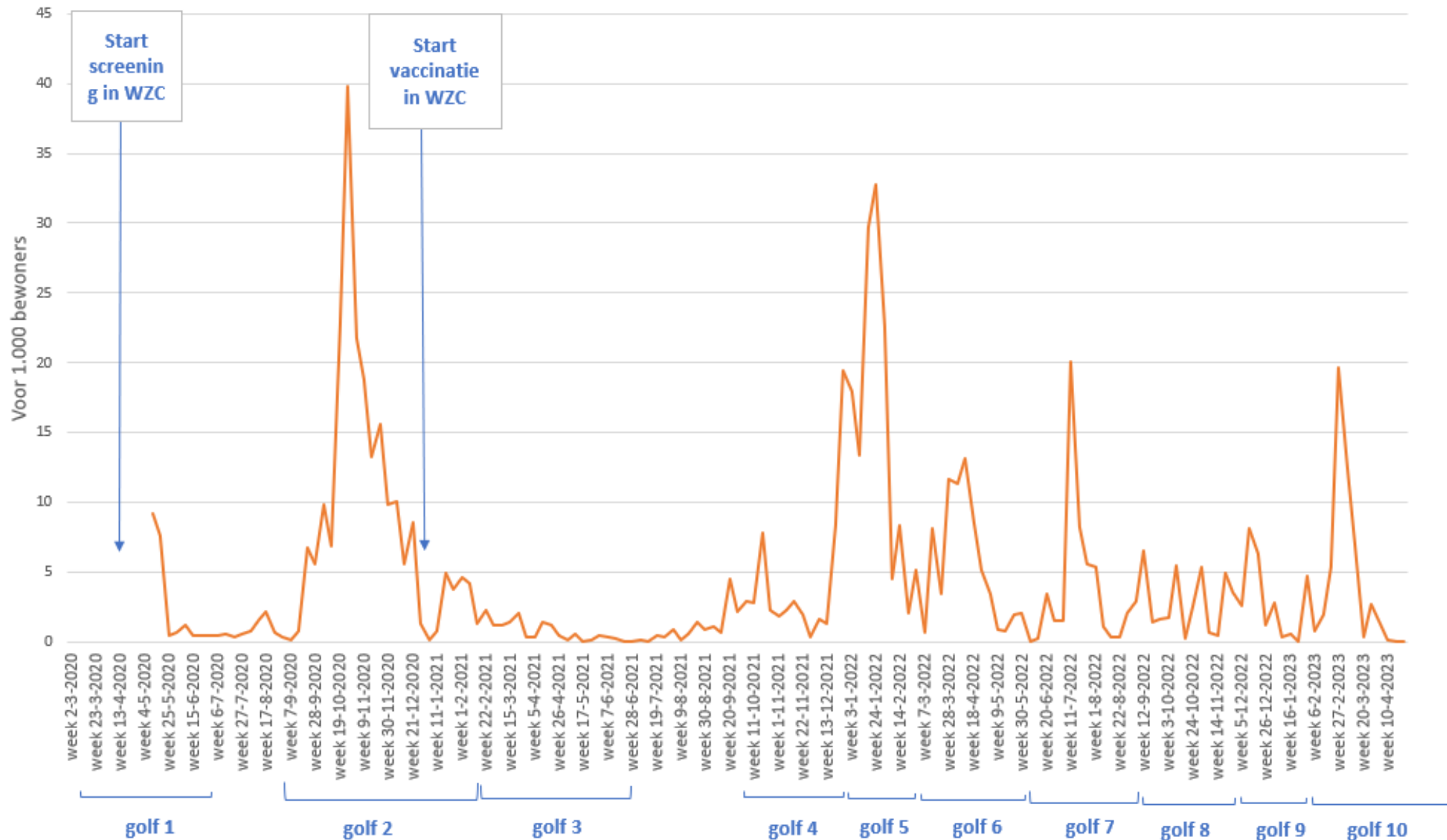

Aantal Covid-19 gevallen (bevestigde en mogelijke gevallen + gehospitaliseerde bewoners) van bewoners van WZC en assistentie-woningen erkend door de GGC .

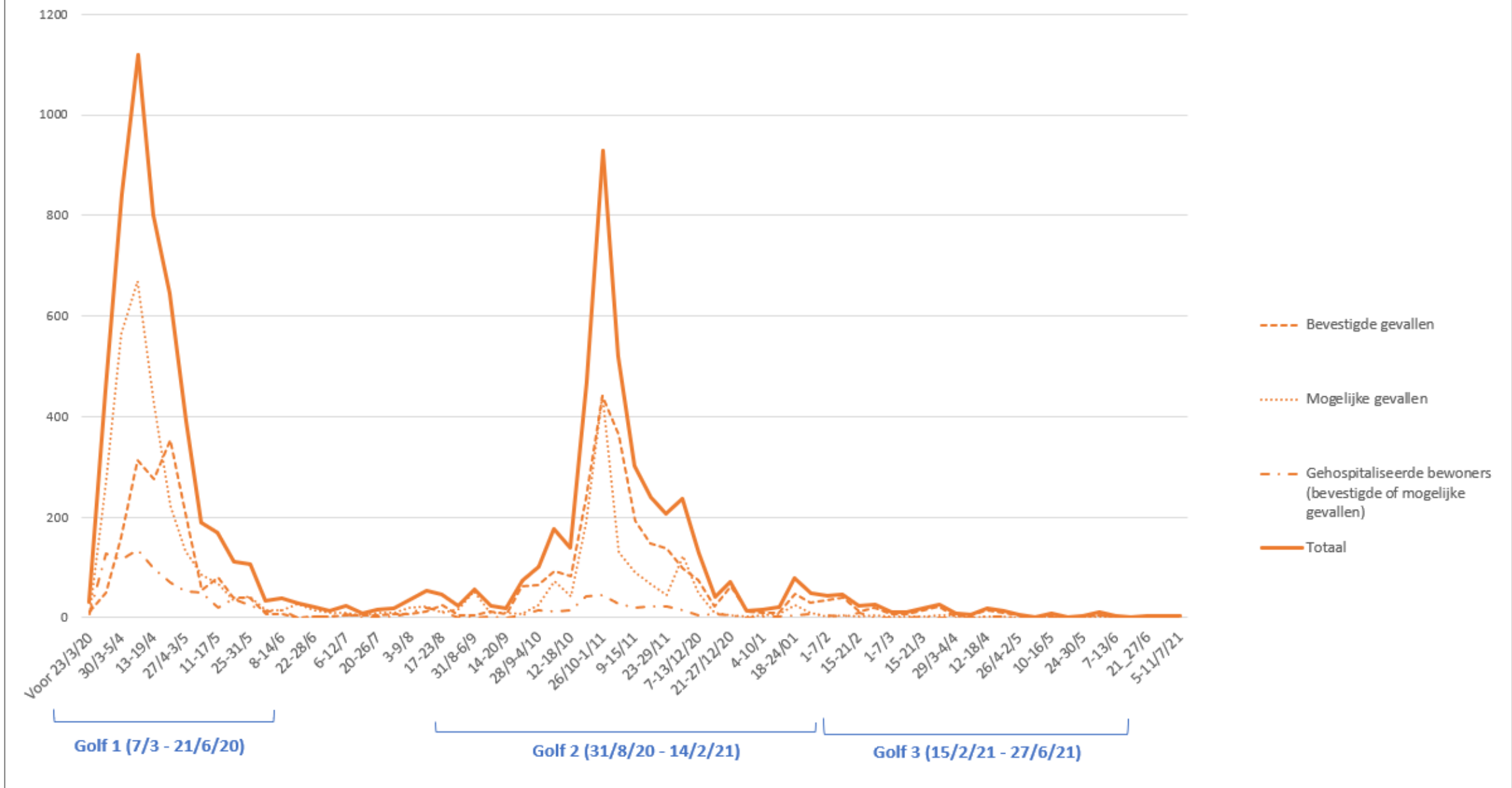

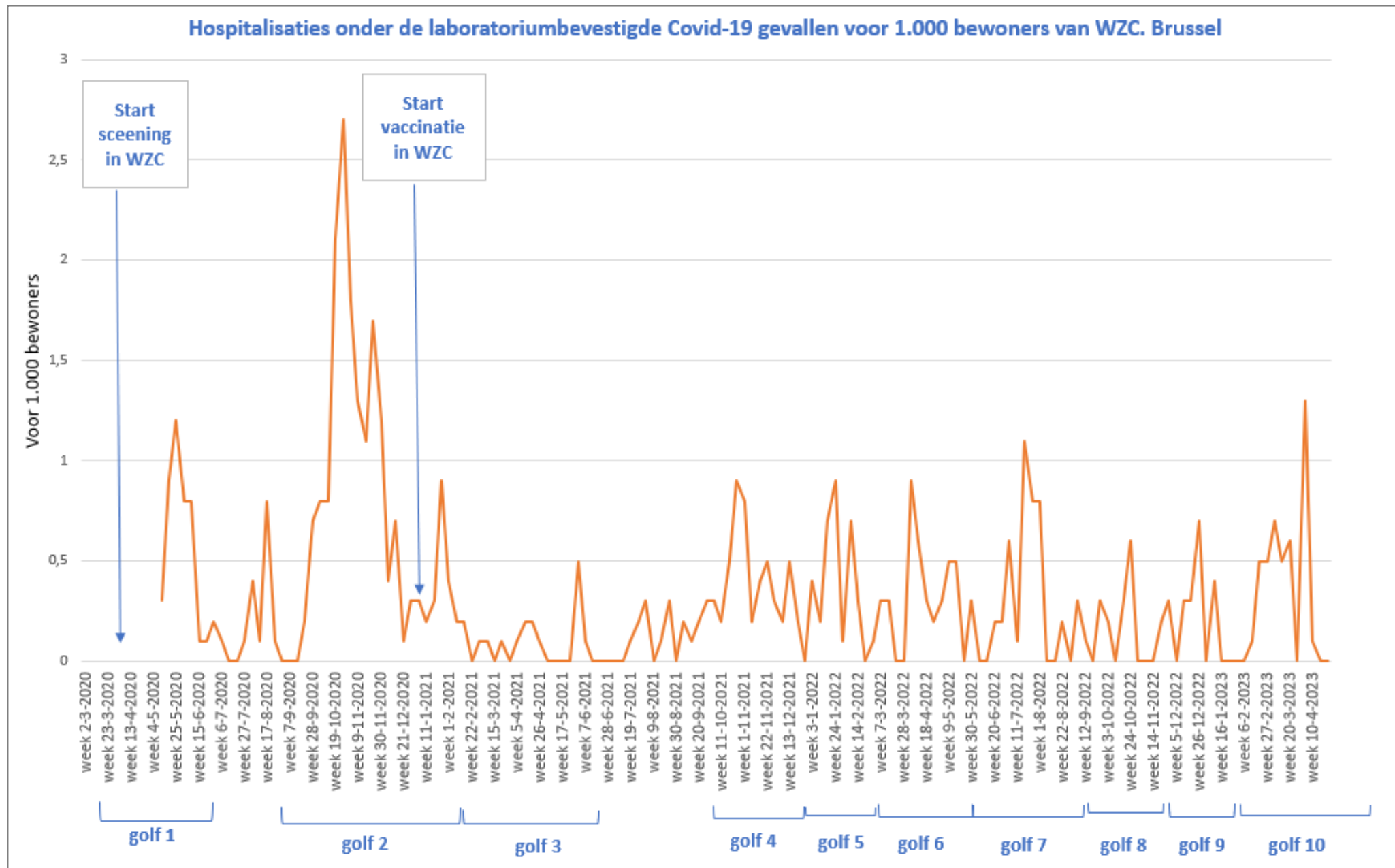

Bron van de gegevens : Dashboard van Sciensano ([Belgium COVID-19 Dashboard - Sciensano > Summary \(google.com\)](https://sciensano.be/en/covid-19-dashboards/summary)) – raadpleging 26/5/23

Plaats van de Covid-19 overlijdens van bewoners van WZC*, per periode

	Brussel		België	
	Ziekenhuis (%)	WZC (%)	Ziekenhuis (%)	WZC (%)
Golf 1 (07/03/20-21/06/20)	32	68	23	76
Intergolf 1-2	70	30	46	54
Golf 2 (31/08/20-14/02/21)	40	60	28	72
Golf 3 (15/02/21-27/06/21)	84	16	50	49
Intergolf 3-4	78	22	56	44
Golf 4 (04/10/21-26/12/21)	75	25	52	48
Golf 5 (27/12/21-27/02/22)	80	20	49	51
Golf 6 (28/02/22-29/05/22)	83	17	51	49
Golf 7 (30/05/22 - 11/09/22)	88	13	57	43
Golf 8 (12/09/22 - 20/11/22)	86	14	58	42
Golf 9 (21/11/22 - 22/01/23)	77	23	65	35
Golf 10 (23/01/23 - onwards)	57	43	56	44
Totaal	40	60	30	69

Bron van de gegevens : Sciensano (update van 30 mei 2023 – overlijdens tot 27 mei 2023)

* Op basis van de woonplaats van de personen

Overlijdens onder de Covid-19 gevallen, mogelijke gevallen en bevestigde gevallen (door een laboratoriumtest of radiologisch) voor 1.000 bewoners van woonzorgcentra. Brussel.

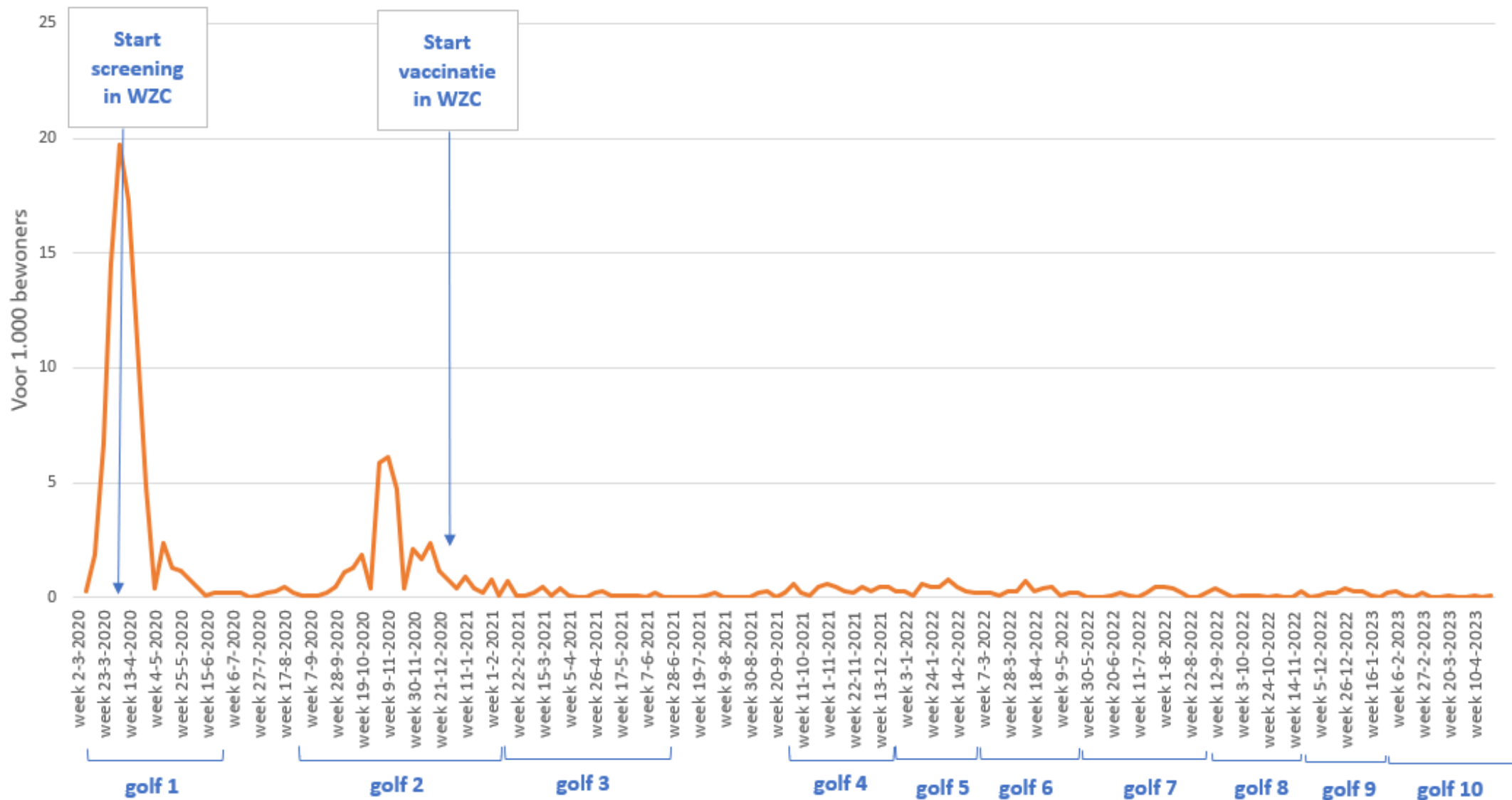

Aandeel (in %) van de Covid-19 overlijdens van bewoners van WZC in verhouding tot het totaal aantal Covid-19 overlijdens*, per periode

	Brussel			België		
	Overlijdens van bewoners van WZC	Totaal overlijdens	% overlijdens van bewoners van WZC/totaal overlijdens	Overlijdens van bewoners van WZC	Totaal overlijdens	% overlijdens van bewoners van WZC/totaal overlijdens
Golf 1 (10/03/20-21/06/20)	947	1381	68.6%	6191	9682	63.9%
Intergolf 1-2	20	53	37.7%	154	326	47.2%
Golf 2 (31/08/20-14/02/21)	405	1037	39.1%	6263	11988	52.2%
Golf 3 (15/02/21-27/06/21)	25	415	6.0%	401	3321	12.1%
Intergolf 3-4	9	92	9.8%	77	465	16.6%
Golf 4 (04/10/21-26/12/21)	44	259	17.0%	419	2491	16.8%
Golf 5 (27/12/21-27/02/22)	35	201	17.4%	555	1912	29.0%
Golf 6 (28/02/22-29/05/22)	24	89	27.0%	522	1564	33.4%
Golf 7 (30/05/22 - 11/09/22)	16	79	20.3%	219	859	25.5%
Golf 8 (12/09/22 - 20/11/22)	7	27	25.9%	104	426	24.4%
Golf 9 (21/11/22 - 22/01/23)	13	47	27.7%	130	516	25.2%
Golf 10 (23/01/23 - onwards)	7	27	25.9%	167	796	21.0%
Totaal	1552	3707	41.9%	15202	34346	44.3%

Bron van de gegevens : Sciensano (update van 30 mei 2023 – overlijdens tot 27 mei 2023)

* Op basis van de woonplaats van de personen

Verdeling (in %) per periode van de Covid-19 overlijdens onder de bewoners van WZC*

	Brussel		België	
	Aantal overlijdens van bewoners van WZC	% overlijdens van bewoners van WZC per periode/totaal overlijdens van bewoners van WZC	Aantal overlijdens van bewoners van WZC	% overlijdens van bewoners van WZC per periode/totaal overlijdens van bewoners van WZC
Golf 1 (10/03/20-21/06/20)	947	61,0%	6191	40,7%
Intergolf 1-2	20	1,3%	154	1,0%
Golf 2 (31/08/20-14/02/21)	405	26,1%	6263	41,2%
Golf 3 (15/02/21-27/06/21)	25	1,6%	401	2,6%
Intergolf 3-4	9	0,6%	77	0,5%
Golf 4 (04/10/21-26/12/21)	44	2,8%	419	2,8%
Golf 5 (27/12/21-27/02/22)	35	2,3%	555	3,7%
Golf 6 (28/02/22-29/05/22)	24	1,5%	522	3,4%
Golf 7 (30/05/22 - 11/09/22)	16	1,0%	219	1,4%
Golf 8 (12/09/22 - 20/11/22)	7	0,5%	104	0,7%
Golf 9 (21/11/22 - 22/01/23)	13	0,8%	130	0,9%
Golf 10 (23/01/23 - onwards)	7	0,5%	167	1,1%
Totaal	1552		15202	

Bron van de gegevens : Sciensano (update van 30 mei 2023 – overlijdens tot 27 mei 2023)

* Op basis van de woonplaats van de personen

- **WZC in Brussel zwaar getroffen door de Covid-19 epidemie, vooral tijdens de 1^e en 2^e golven, golven gekenmerkt onder andere door:**
 - een hoog aantal overlijdens van bewoners van WZC
 - hoog aandeel in verhouding tot het totaal aantal Covid-19 overlijdens
 - relatief minder overlijdens van bewoners van WZC in ziekenhuizen
 - oversterfte*
 - gebrek aan testen, beschermingsmiddelen, ...
 - sterke maatregelen zoals een bezoekverbod in het WZC, ...
 - ...
- **Achter deze cijfers en deze achtergrondelementen, wat zijn de ervaringen van de belangrijkste actoren: het personeel, de bewoners en hun naasten ?**

* Onafhankelijke ziekenfondsen, juli 2021. *Focus sur les maisons de repos de Bruxelles et de Wallonie pendant la pandémie de Covid-19.*

Bedankt voor uw aandacht !